

CIMA DE PORREJON MD-029 1.821 m.

SITUACION

En la sierra norte de Madrid, en la zona de la Sierra del Rincón entre las localidades de Pradena del Rincón y Puebla de la Sierra, a 107 Km. de Madrid.

Otra cima fácil de activar, ya que todo el recorrido es por laderas y cordales relativamente suaves, (VER FOTO 1) pero si se hace en invierno, cuidado con la ladera norte, en varios puntos se pasa cerca de ella, es muy empinada y un resbalón nos puede dar un buen susto (VER FOTO 2).

EL ACCESO MAS COMODO

El recorrido en coche es el mismo que para la Peña la Cabra, para las dos cimas los vehículos se dejan en el aparcamiento que hay justo en el “Puerto de la Puebla”.

Por la carretera de Burgos (N-I), hasta Buitrago, nada más pasar Buitrago, coger la salida 76, dirección Gandullas por la M-137, sin dejarla hasta Pradena del Rincón, donde se coge la M-130 dirección Puebla de la Sierra, llegando por ella al Puerto de la Puebla, (1638 m.) donde se dejan los vehículos en un aparcamiento situado en el mismo puerto. (VER FOTO 3).

Como se aprecia en la foto hacia la izquierda (mirando la foto) donde se ven el repetidor de telefonía, es el sendero para ir a Peña la Cabra y la suave ladera de la derecha es el sendero hacia el Porrejon.

No hay sombras, ni agua en todo el recorrido, por lo que conviene llevar suficiente cantidad para todo el recorrido y para el tiempo de activación, si se hace en época calurosa (y buenas prendas de abrigo si se hace en época invernal).

Una cima SOTA interesante ya que a su facilidad se le suma que son 8 puntitos, al igual que la cercana Peña la Cabra, el recorrido es corto 2,5 Km. y otros tantos de vuelta, y con posibilidad de hacerla también en familia, ya que el desnivel a salvar es solo de 165 m. que en 2,5 Km. se hacen con poco esfuerzo.

Además de interesante como SOTA, el recorrido es espectacular, con vistas de 360° a toda la sierra norte de Madrid y parte de la de Guadalajara, (VER FOTO 4). Las cuarcitas y cuchillares pizarrosos que jalonan el recorrido (VER FOTO 5) parece que alguien los ha plantado. A los niños les encanta el recorrido pues con esas formaciones su imaginación se dispara y ven toda clase de plantas y seres fantásticos. Por eso insisto en hacerla con la familia, siempre que se pueda, claro.

Al tener la cima más de 1.500 m. tiene el aliciente que de hacerla en invierno tiene 3 puntitos extra (entre el 1 de diciembre y el 15 de marzo), normalmente es una zona en la que no se acumula mucha nieve, como se ve en las fotos, hechas en diciembre, con lo cual la ascensión apenas tiene dificultad (VER FOTO 6), como se puede apreciar es un cordel (línea superior de una sucesión de montañas, también llamado cuerda) de lo más suave.

TOPONIMIA

El origen es bastante desconocido, en el famoso "libro de la montería de Alfonso XI" (1344), no hay ninguna referencia ni al Porrejón ni al cercano Parrejón de la sierra de Ayllon ya que esa zona era considerada parte de la buitrera, (actualmente hay un "pico de la Buitrera" en esa sierra) tampoco es probable que el origen sea árabe ya que la presencia islámica en la zona fue muy baja.

Hay otro pico cerca del Atazar de nombre El Torrejon (R.A.E : torre pequeña o mal formada) y que los lugareños insisten en que su nombre, de toda la vida, es "El Porrejon".

"Porrejón" y "Parrejón", podrían tener alguna relación con la "Sierra de los Porriones" en Guadarrama o con el "Collado Porrinoso" en los montes Carpetanos, pero tampoco hay ninguna referencia, al menos que yo conozca.

La abundancia del nombre "Porrejon" se extiende por toda la península: hay una fuente y sendero de El Porrejón en Estepona (Malaga), en esa misma provincia también tenemos el Puerto del Porrejón

El que esté interesado en los nombres de esta zona, hay un libro de referencia para conocer en profundidad la Sierra de Ayllón; "Los Dosmiles de la sierra de Ayllón" de Domingo Pliego, Ed Desnivel, en él hace referencia a muchos itinerarios de caza del libro de la montería mencionado

FOTOS



FOTO 1 TODA LA SUBIDA ES EN SUAVE ASCENSO Y COMODA, INCLUSO CON ALGO DE NIEVE.



FOTO 2 EN LA LADERA NORTE SI SE ACUMULA NIEVE EN INVIERNO (EL PORREJON AL FONDO)



FOTO 3 FIJANDOSE BIEN EN EL COLLADO SE VE EL APARCAMIENTO DONDE SE DEJAN LOS VEHÍCULOS.



FOTO 4 LOS SOLDADOS PETREOS VIGILANDO LA SIERRA..



FOTO 5 EL SENDERO HACIA LA CIMA, TAMBIEN ESTA VIGILADO POR ELLOS.



FOTO 6 LOS VIGILANTES Y AL FONDO EL SUAVE CORDEL Y LA CIMA.

PLANO

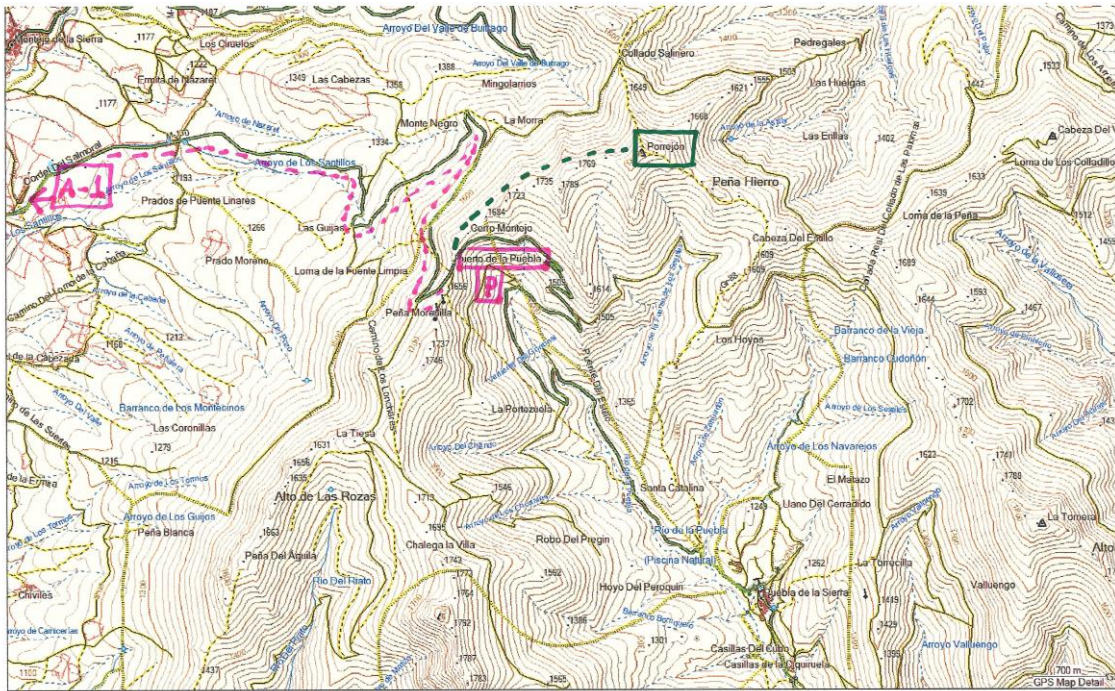

--- EN COLCHE [P] MARKING --- A PIE